KALIMAN

EL HOMBRE INCREIBLE

No. 246

KALIMAN

KALIMAN

EL HOMBRE INCREIBLE 236

KALIMAN

Colombia $ 9.00
Venezuela Bs. 150
Ecuador S/6.00
Chile $ 10.00
Bolivia $ b 6.00

EDICIONES cinco
CULTURA Y ENTRETENIMIENTO

KALIMAN

EL HOMBRE INCREIBLE

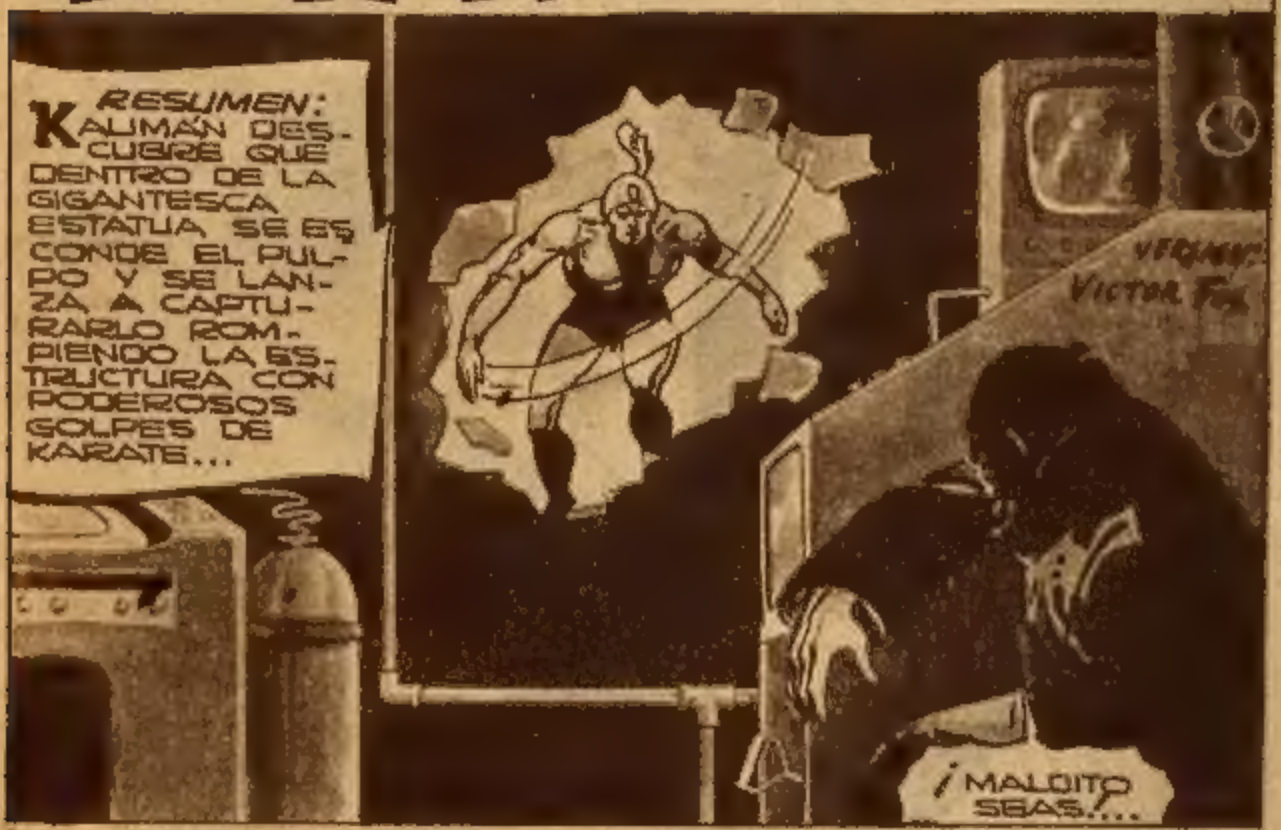

EL PULPO ARROJA EXTRAÑOS POLVOS QUE CIEGAN MOMENTÁNEAMENTE A KALIMÁN.

MIENTRAS EL PULPO ESCAPA KALIMÁN SALE DE LA TRAMPA EN QUE HA CAÍDO JUNTO CON SOLIN.

AHORRE TIEMPO ENVIANDO SUS CARTAS POR VIA AEREA

USE EL CORREOGRAMA PARA OBTENER CELERIDAD Y ECONOMIA

NO EXPONGA SU DINERO USE EL SERVICIO DE SEGUROS POSTALES

KALIMAN

AHORRE TIEMPO ENVIANDO SUS CARTAS POR VIA AEREA

¡A UN LADO IDIOTAS!...
Y UNA VEZ A SALVO TENDRÉ OPORTUNIDAD DE PLANEAR MI VENGANZA CONTRA KALIMAN.
UN ESCONDITE MUY ESPECIAL...
UN REFUGIO SUBMARINO...
8-5

KALIMAN

NO EXPONGA SU DINERO USE EL SERVICIO DE SEGUROS POSTALES

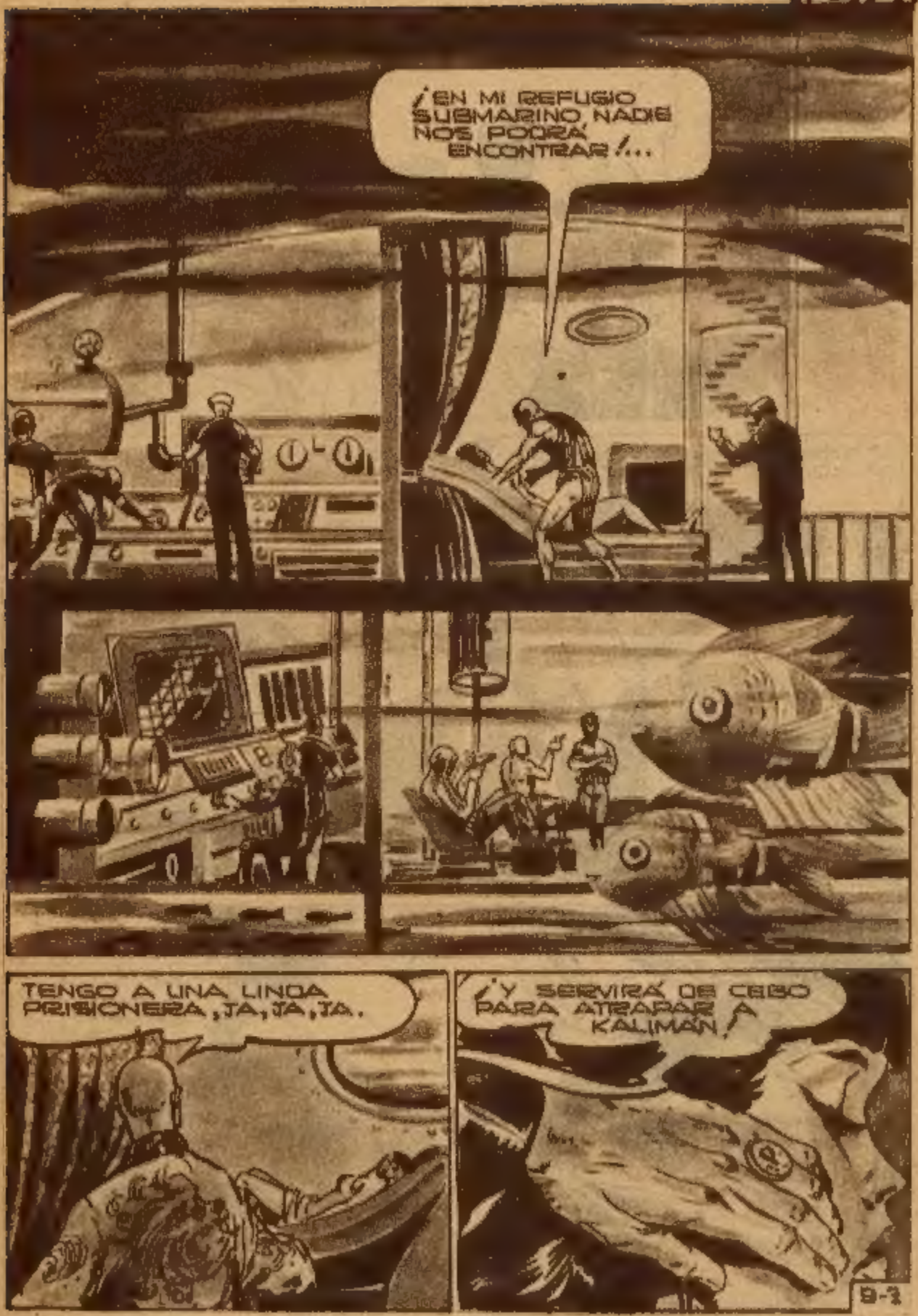

AHORRE TIEMPO ENVIANDO SUS CARTAS POR VIA AEREA

KALIMAN

USE EL CORREOGRAMA PARA OBTENER CELERIDAD Y ECONOMIA

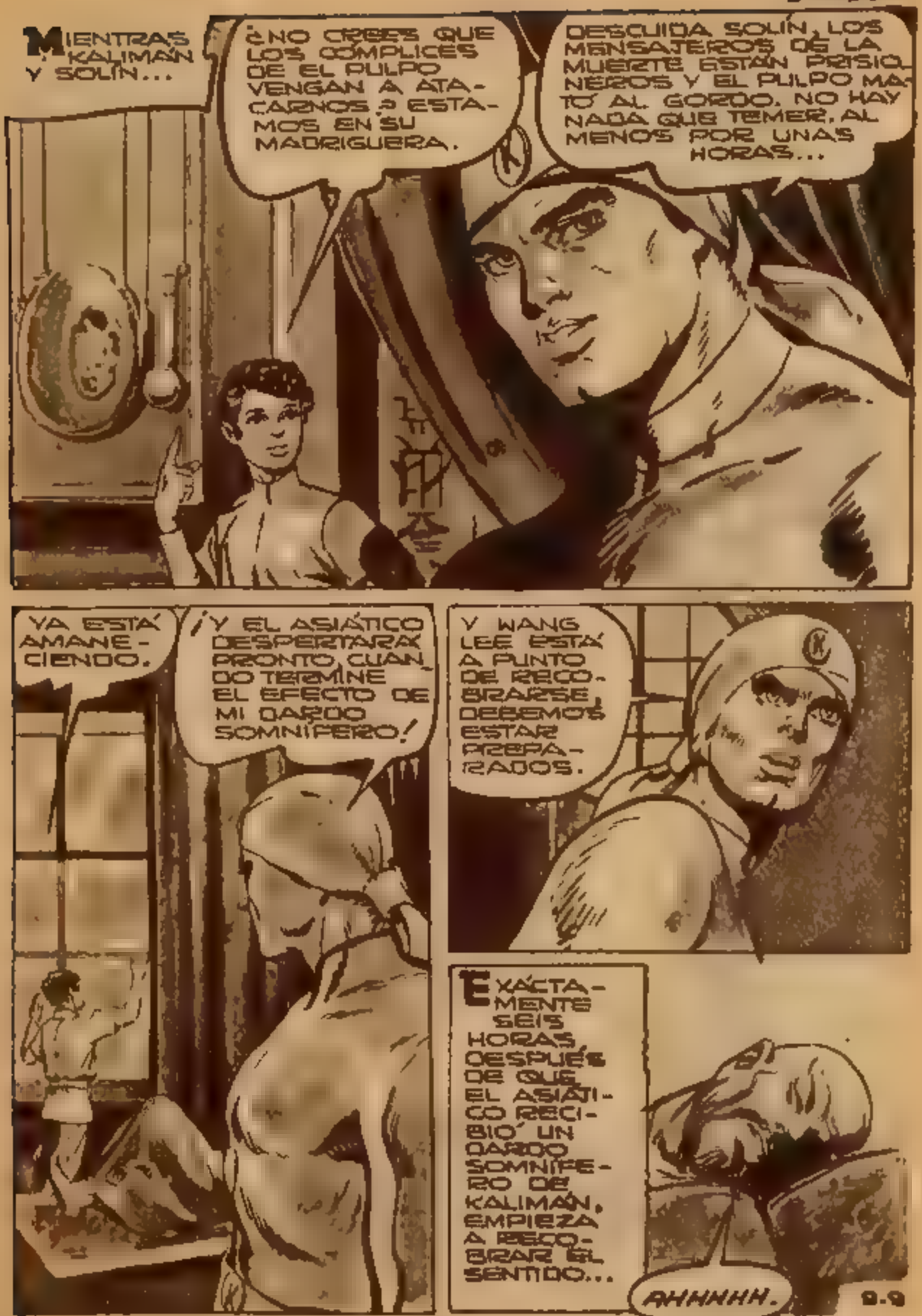

NO EXPONGA SU DINERO USE EL SERVICIO DE SEGUROS POSTALES

KALIMAN

SU DESPERTAR ES SORPRESIVO...

¿QUÉ FUÉ LO QUE PASÓ? ¡LO ÚLTIMO QUE RECUERDO ES QUE SENTÍ QUE ALGO SE CLAVABA EN MI GARGANTA Y PERDÍ EL SENTIDO!

¿DÓNDE ESTÁ LA MUCHACHA? SIN DUDA QUE ESCAPÓ MIENTRAS YO DORMÍA...

¡IRÉ A INFORMAR AL PULPO DE LO QUE HA SUCEDIDO!

PERO UNA MANO SURGE DE LA OSCURIDAD...

AGGGGGG.

9-10

AHORRE TIEMPO ENVIANDO SUS CARTAS POR VIA AEREA

USE EL CORREOGRAMA PARA OBTENER CELERIDAD Y ECONOMIA

KALIMAN

NO EXPONGA SU DINERO USE EL SERVICIO DE SEGUROS POSTALES

NO, MI RELIGIÓN Y JURAMENTOS ME IMPIDEN MATAR PERO AÚN ASÍ TE OBLIGARÉ A REVELAR EL ESCONDITE DE EL PULPO.
PERDERÁS TU TIEMPO..
¿QUIERE HIPNOTIZARME?, PERO NO SE LO PERMITIRÉ....
CON RÁPIDO MOVIMIENTO EL ASIÁTICO SE LIBERA.
¡CON ÉSTO ME SALVARÉ!
¡¡NOOO ESPERA!!
?
9-13

¡AH!
DE INMEDIATO SE DESPLOMA COMO MUERTO...
AHHH.
¿SE MATÓ?
¡NO! SE INVENTÓ UNA DROGA PARA ADORMECERSE.
AHORA... YA NO PODRÁS HIPNOTIZARME. ME BURLÉ DE TI... JE, JE, JE.
ERES ASTUTO WANG LEE...

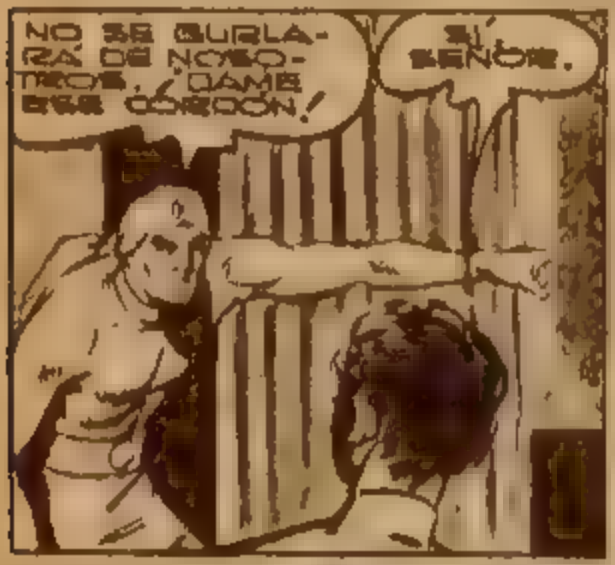

NO EXPONGA SU DINERO USE EL SERVICIO DE SEGUROS PONTALES

KALIMAN

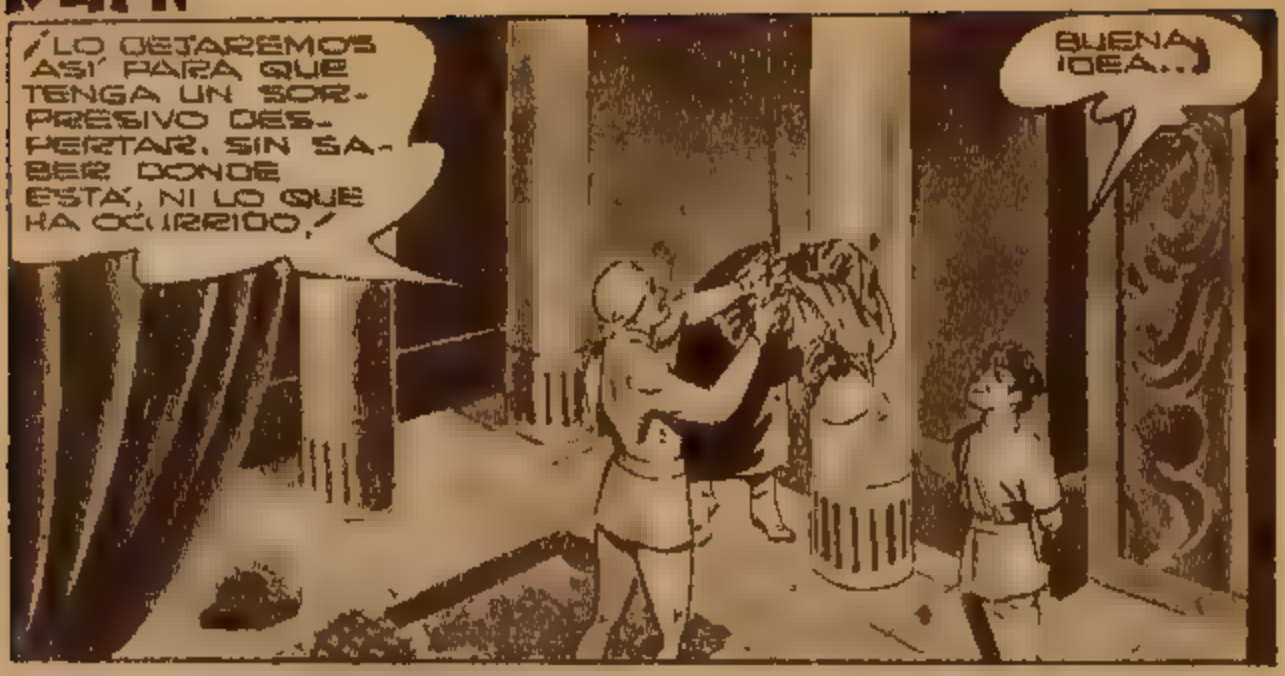

AHORRE TIEMPO ENVIANDO SUS CARTAS POR VIA AEREA

USE EL CORREOGRAMA PARA OBTENER CELEBIDAD Y ECONOMIA

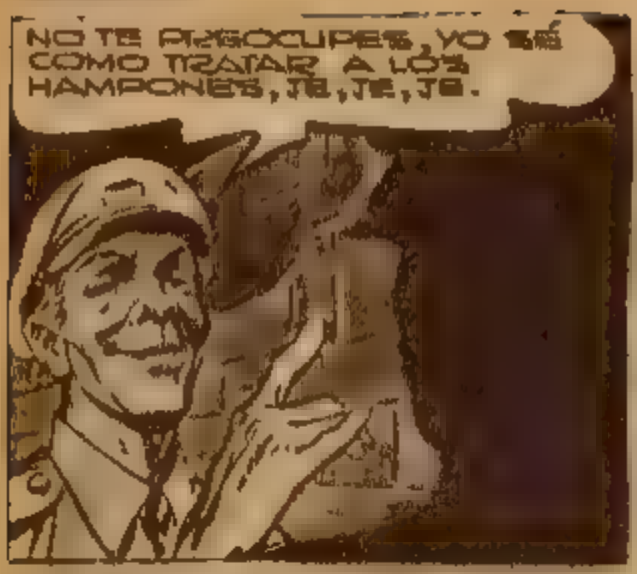

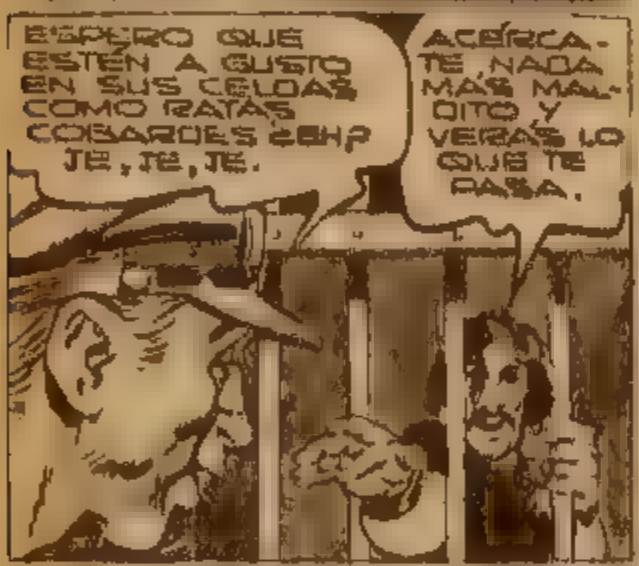

EL RONCO Y SUS CÓMPLICES CADA VEZ ESTÁN MÁS FURIOSOS...

NO EXPONGA SU DINERO USE EL SERVICIO DE SEGUROS POSTALES

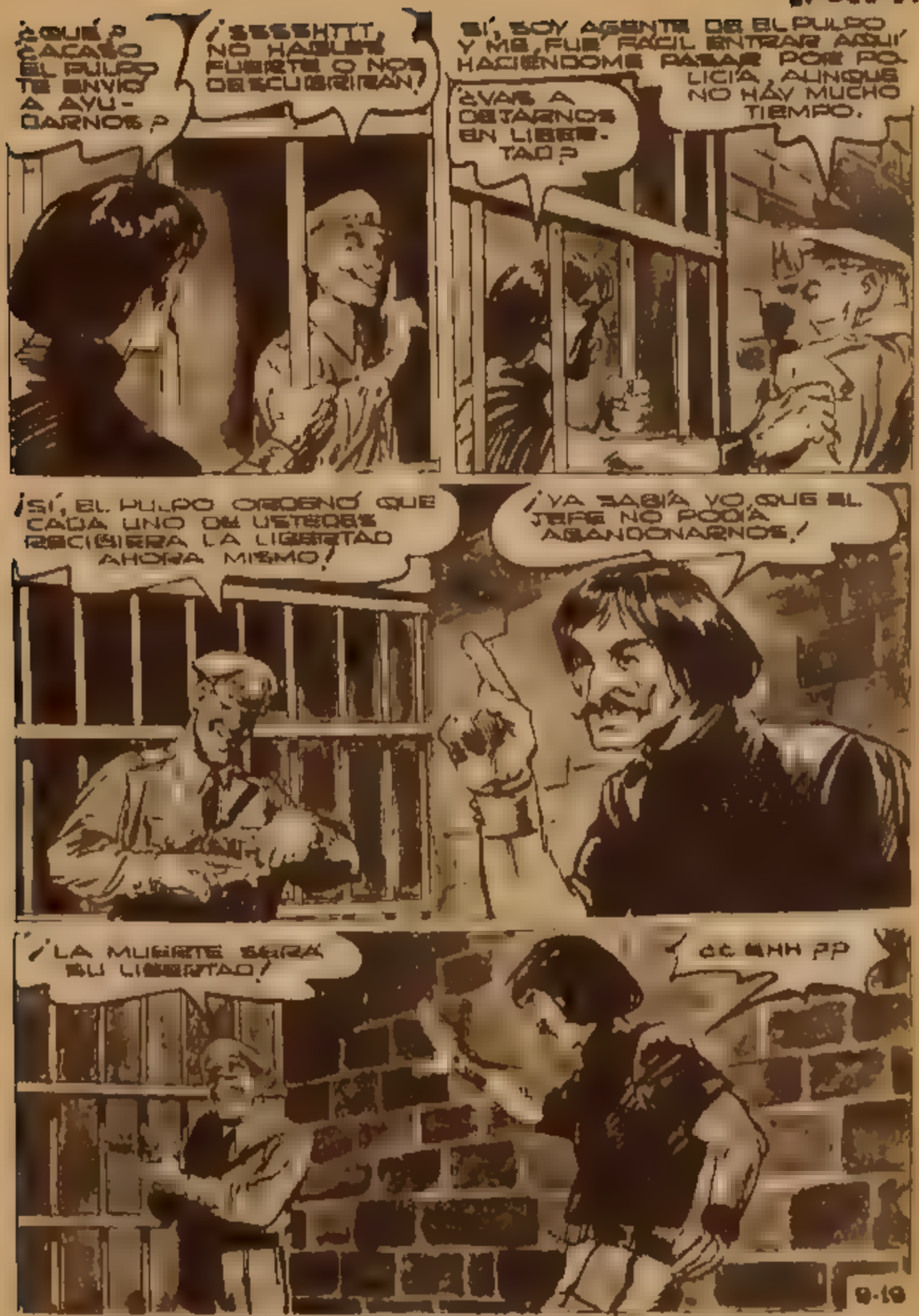

AHORRE TIEMPO ENVIANDO SUS CARTAS POR VIA AEREA

USE EL CORREOGRAMA PARA OBTENER CELERIDAD Y ECONOMIA

NO EXPONGA SU DINERO USE EL SERVICIO DE SEGUROS POSTALES

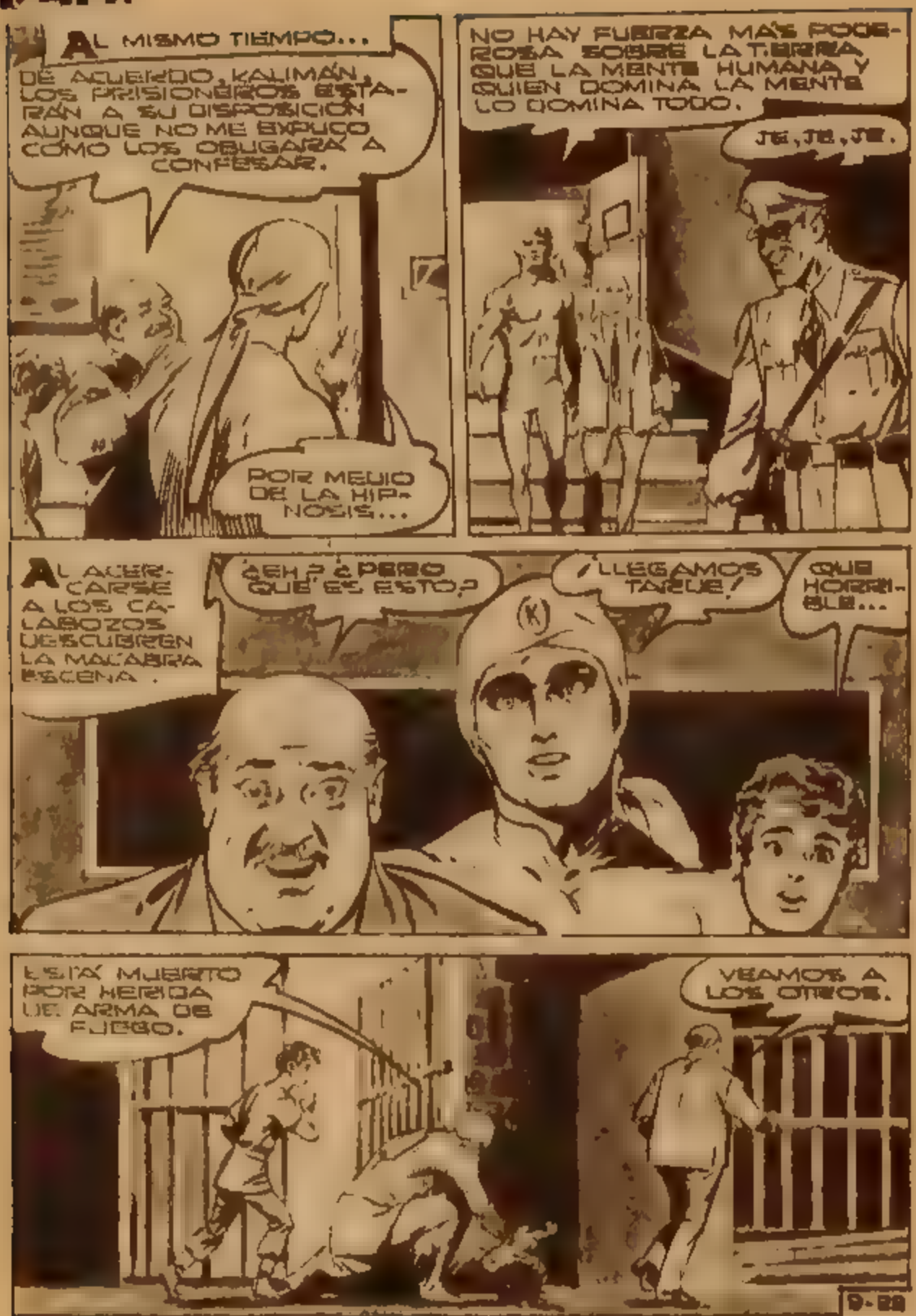

AHORRE TIEMPO ENVIANDO SUS CARTAS POR VIA AEREA

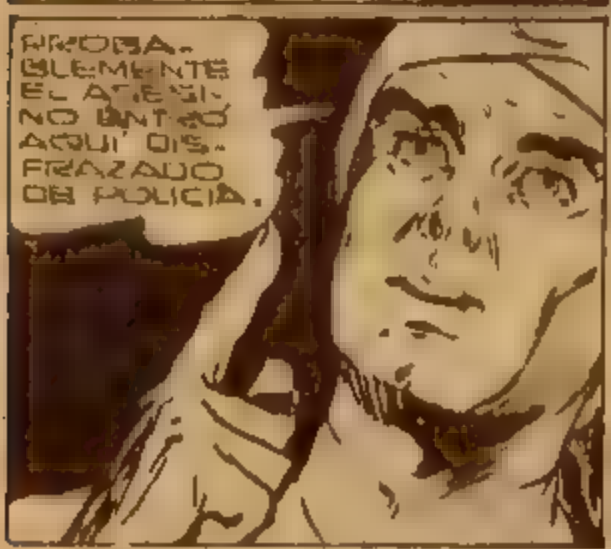

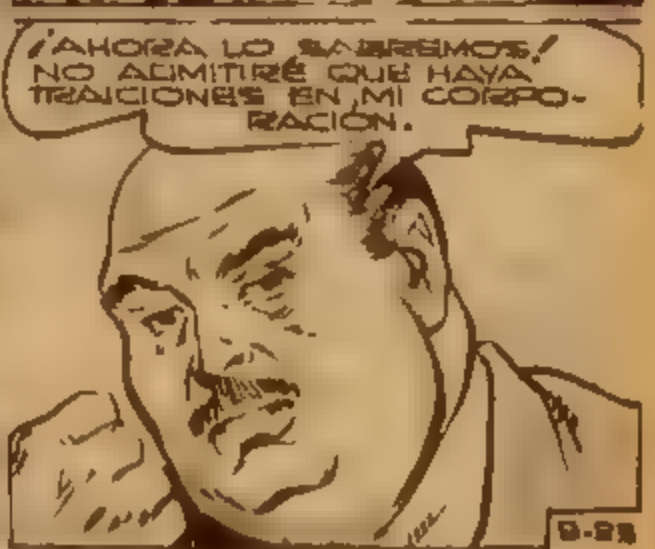

USE EL CORREOGRAMA PARA OBTENER CELERIDAD Y ECONOMIA

KALIMAN

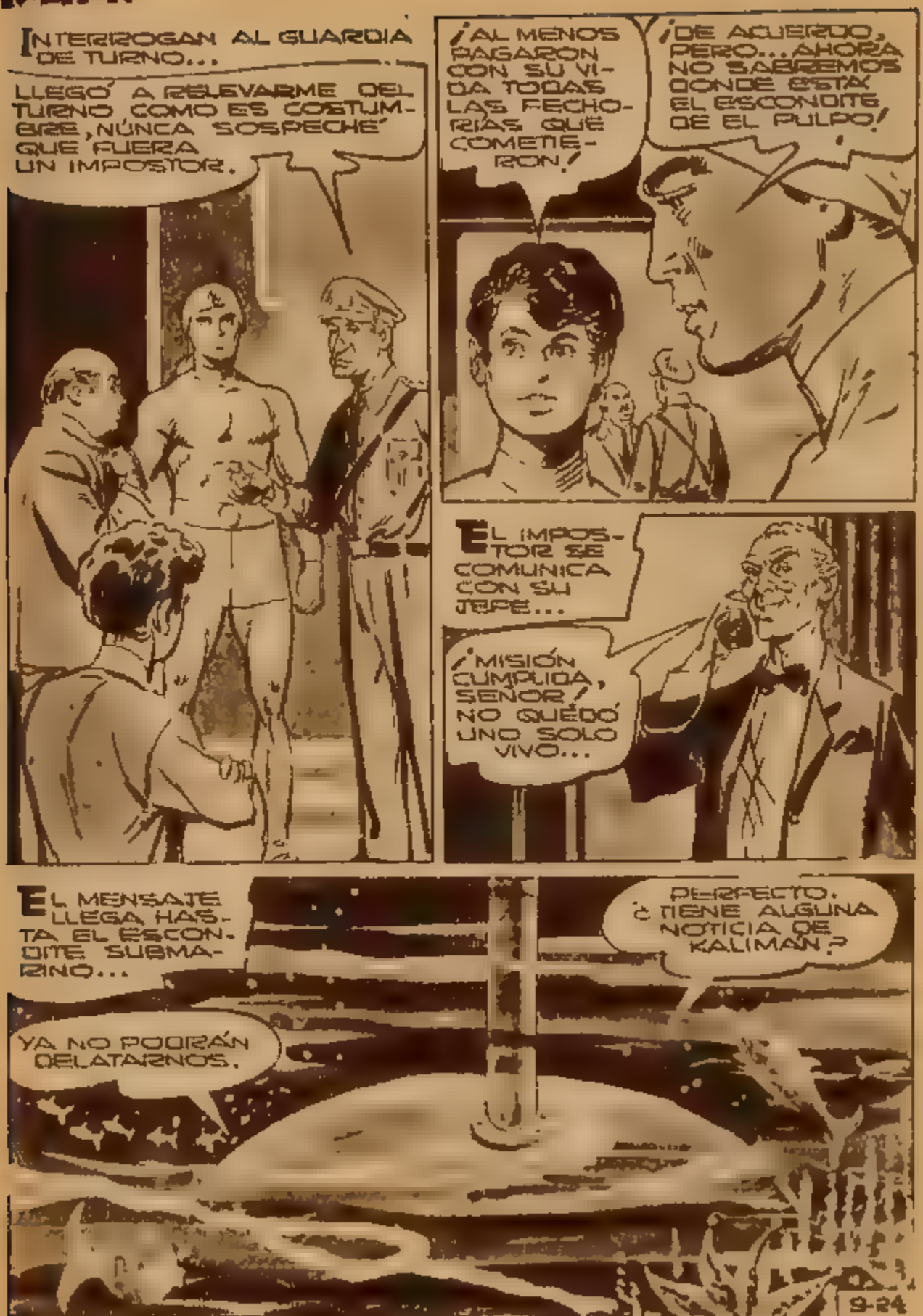

NO EXPONGA SU DINERO USE EL SERVICIO DE SEGUROS POSTALES

AHORRE TIEMPO ENVIANDO SUS CARTAS POR VIA AEREA

KALIMAN

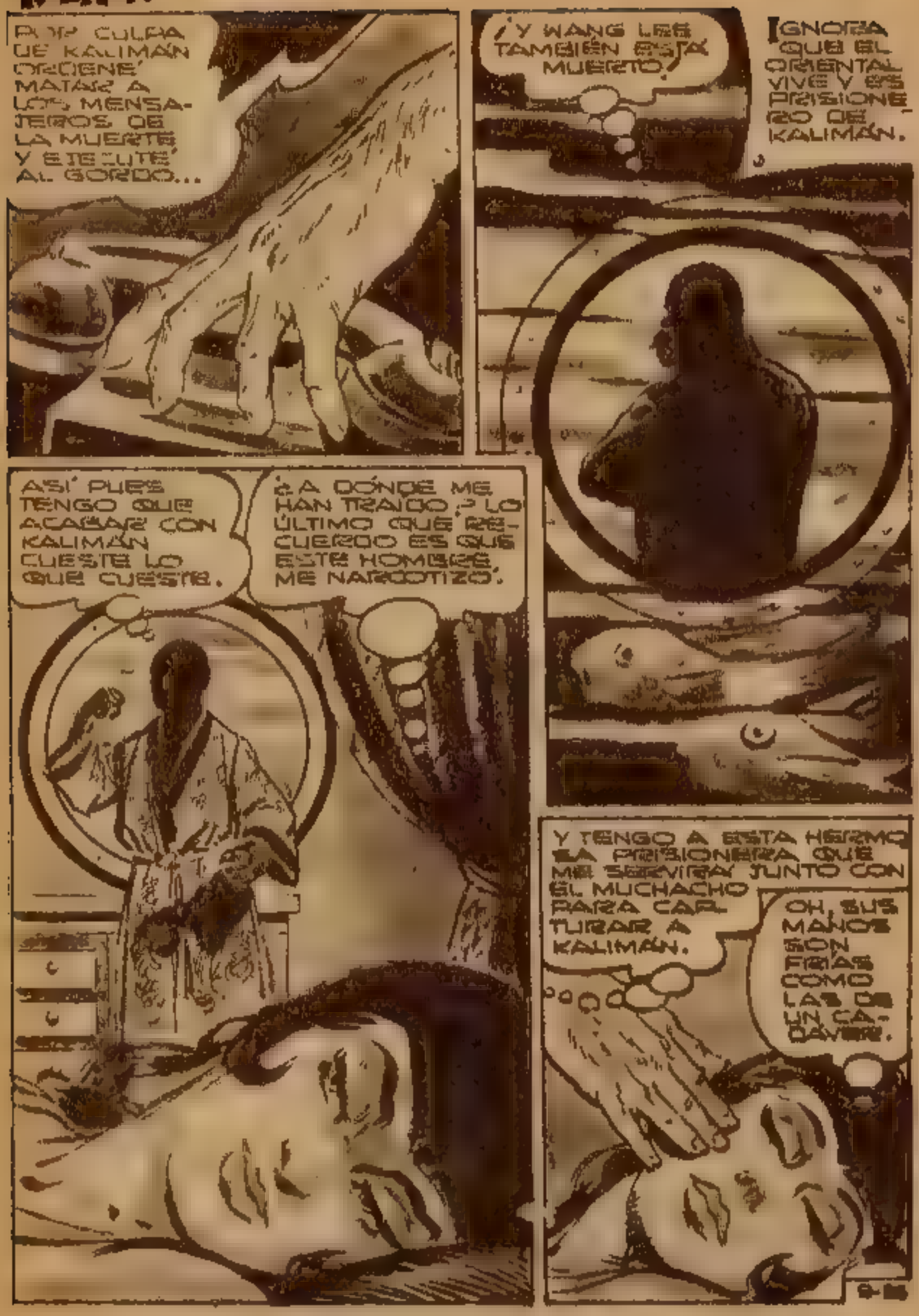

USE EL CORREOGRAMA PARA OBTENER CELERIDAD Y ECONOMIA

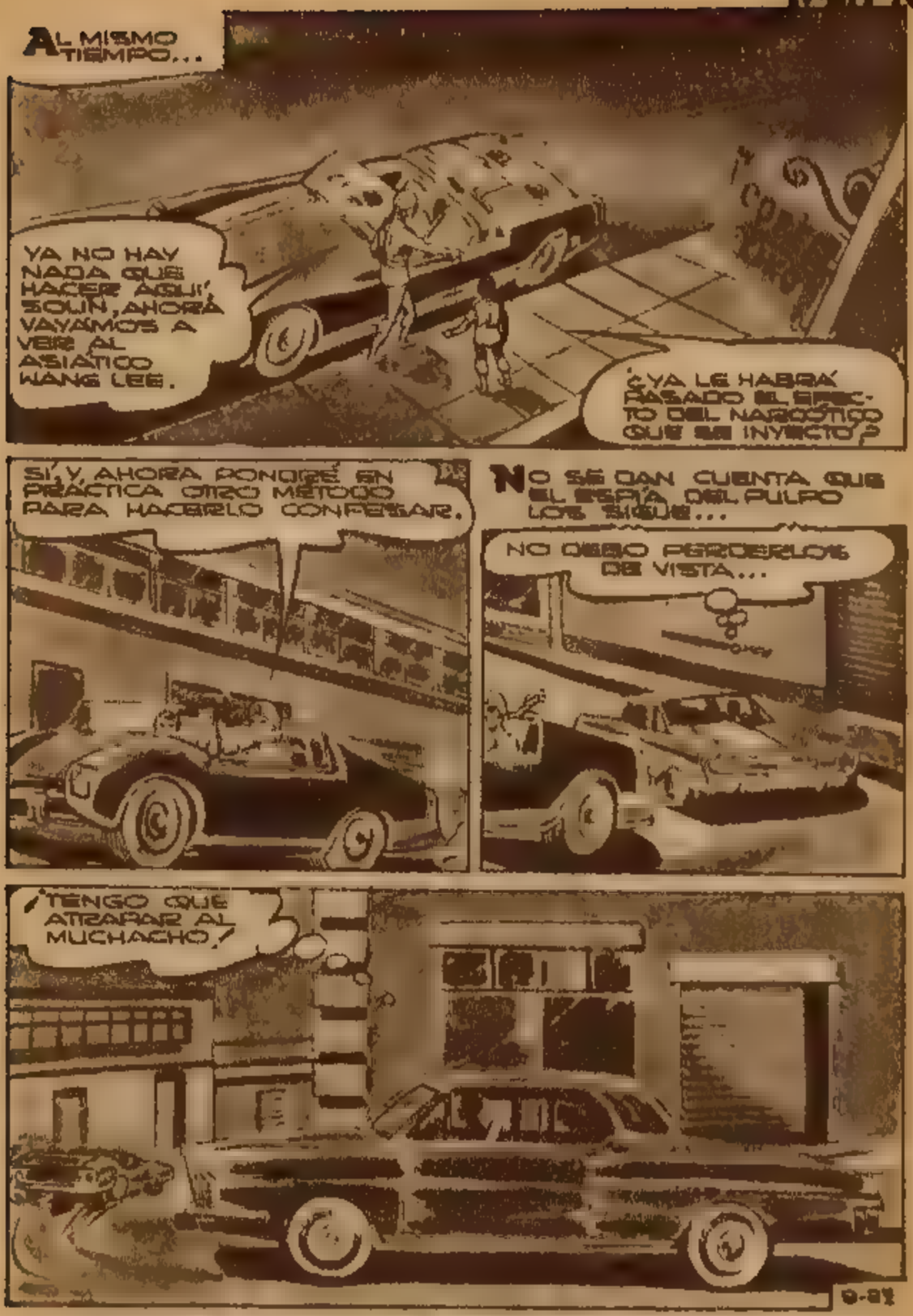

NO EXPONGA SU DINERO USE EL SERVICIO DE SEGUROS POSTALES

KALIMÁN

KALIMÁN Y SOLÍN LLEGAN HASTA EL CABARET ABANDONADO...

Y LLEGAN AL SÓTANO DONDE ESTÁ PRISIONERO WANG LEE...

¿QUÉ PIENSAS HACER?

DESPERTAR SU MIEDO Y PAVOR PARA OBLIGARLO A CONFESAR..

EL EFECTO DE LA DROGA QUE EL MISMO SE INYECTÓ HA TERMINADO...

¿QUIÉN HA ENTRADO? ¿QUIÉN ESTÁ AQUÍ?

PREPARA EL FUEGO SOLÍN, QUE VAMOS A INICIAR EL TORMENTO.

9-28

AHORRE TIEMPO ENVIANDO SUS CARTAS POR VIA AEREA

USE EL CORREOGRAMA PARA OBTENER CELERIDAD Y ECONOMIA

NO EXPONGA SU DINERO USE EL SERVICIO DE SEGUROS POSTALES

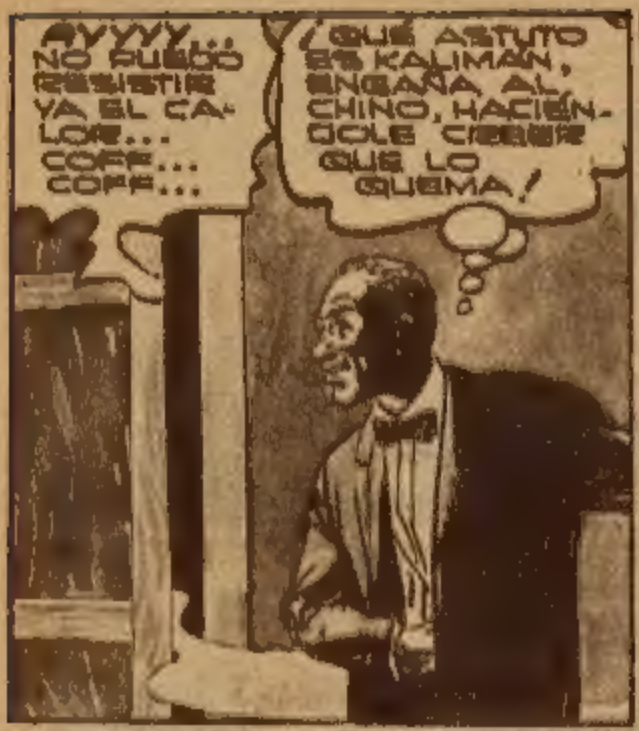

AHORRE TIEMPO ENVIANDO SUS CARTAS POR VIA AEREA

KALIMAN

¿KALIMÁN PODRÁ IMPEDIR QUE SOLÍN SEA SECUESTRADO? ¿DESCUBRIRÁ EL ESCONDITE SUBMARINO DEL MISTERIOSO PULPO? ¿QUÉ PLANEA EL PELIGROSO JEFE DE LOS TRAFICANTES DE DROGAS?

CONTINUARÁ.

9-82

USE EL CORREOGRAMA PARA OBTENER CELEBRIDAD Y ECONOMIA